

*Viaggio tra le storie e i progetti della politica di coesione
in Toscana tra arte, cultura e sostenibilità*

Gianluca Barbieri

*Dirigente Agricoltura e sviluppo Rurale Regione Toscana
"Attività Gestionale sul livello territoriale di Lucca e Massa.
Distretti rurali, biologici e del cibo"*

**"Il contributo del PSR 2014-2022
nella valorizzazione dell'ambiente e
del paesaggio rurale"**

Lucca
Beni
Culturali®
CANTIERE CULTURA
XVIII EDIZIONE

MISSIONE CULTURA

Pubblico e Privato per l'attuazione del
PNRR tra innovazione e competitività

Real Collegio di Lucca
6 - 7 ottobre

ISIE
INTERNATIONAL
SUMMIT OF
IMMERSIVE
EXPERIENCE

SECONDA EDIZIONE
MUSEI DEL
FUTURO

LuBeC è un evento di



Con la partecipazione di



Con il sostegno di



Main Sponsor



Con il Programma di sviluppo rurale 2014-2022
la Regione Toscana ha sostenuto lo sviluppo delle aree rurali
e il sistema agricolo regionale,
attivando risorse pubbliche per oltre 1 miliardo e 246 milioni di euro
destinati a incentivi economici e agevolazioni finanziarie.





DISTRIBUZIONE PER ANNO DELLE RISORSE MESSE A BANDO



Regione Toscana

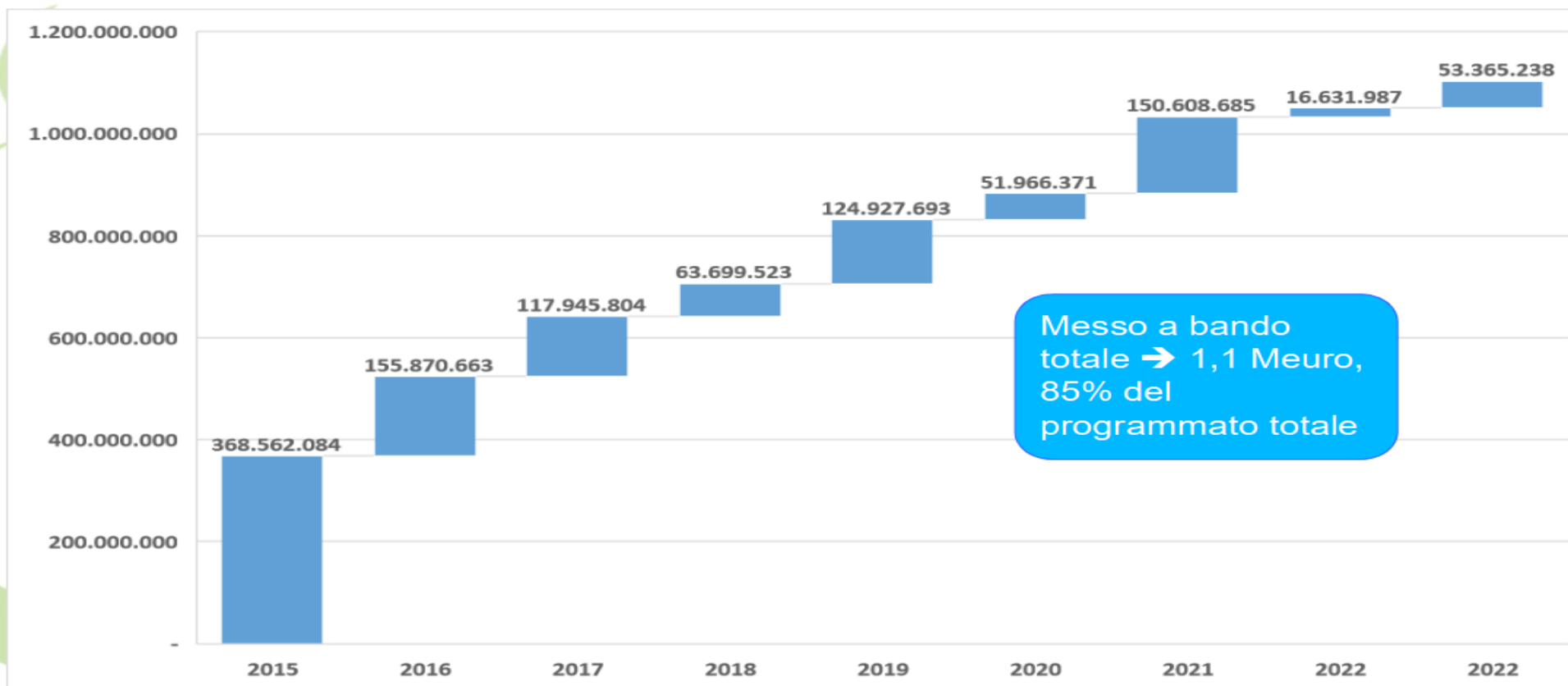

**Ripartizione dei
beneficiari
(imprese individuali)
per misura e per
genere**

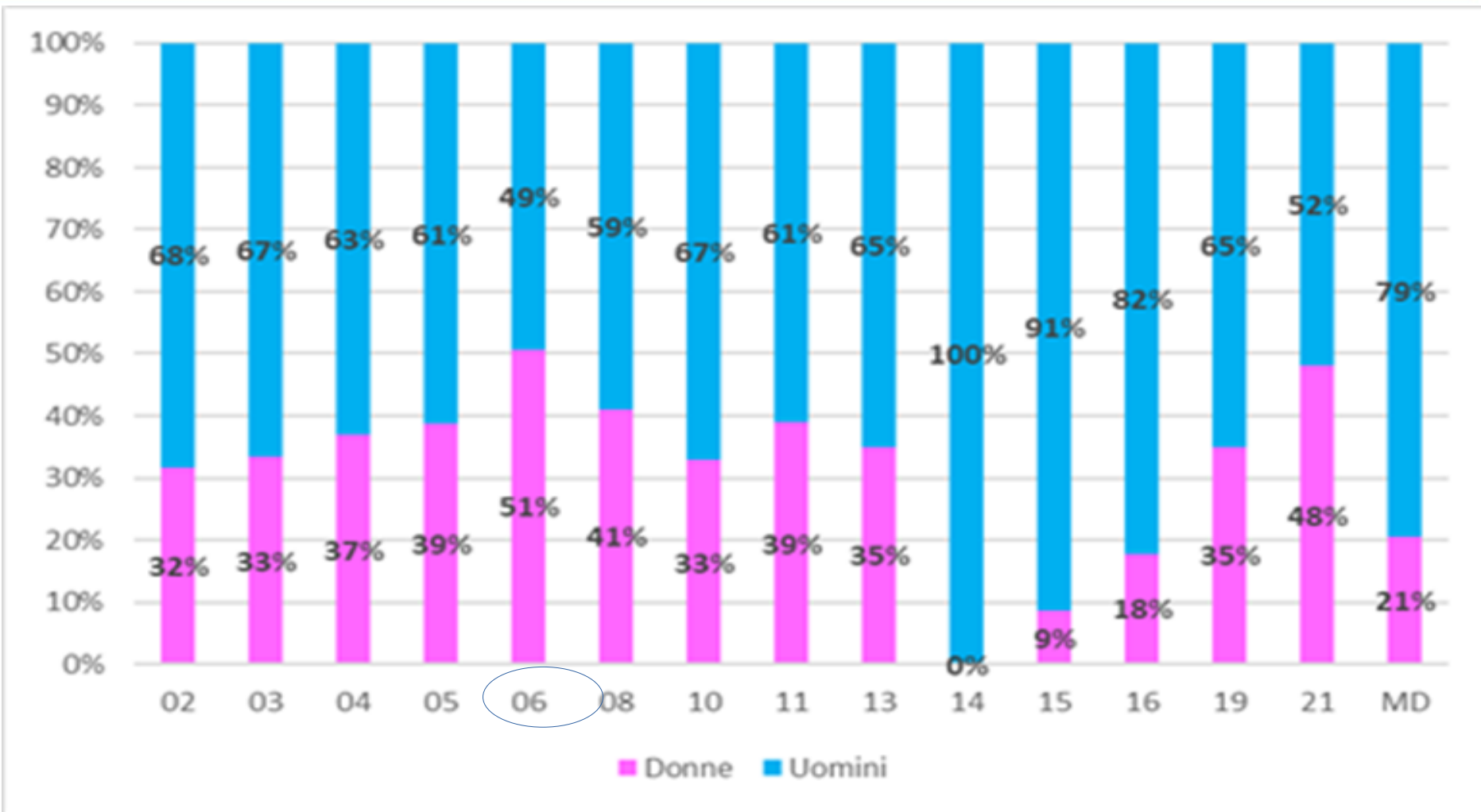

**Ripartizione dei
beneficiari
(imprese individuali)
per misura e per età**

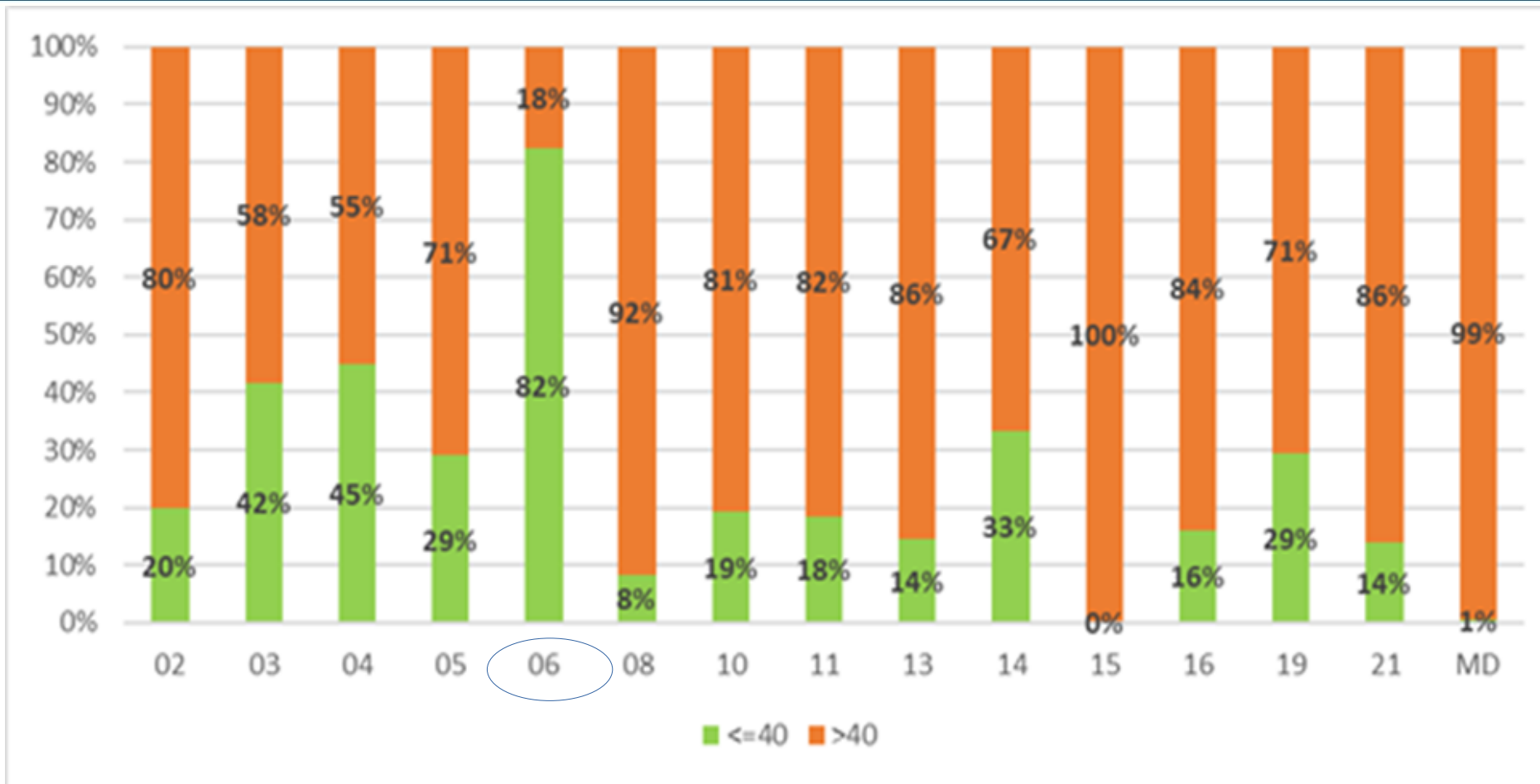

**Pacchetto giovani
nella
programmazione
attuale del PSR in
Regione Toscana**

**Dotazione
finanziaria
Euro 181.114.527**

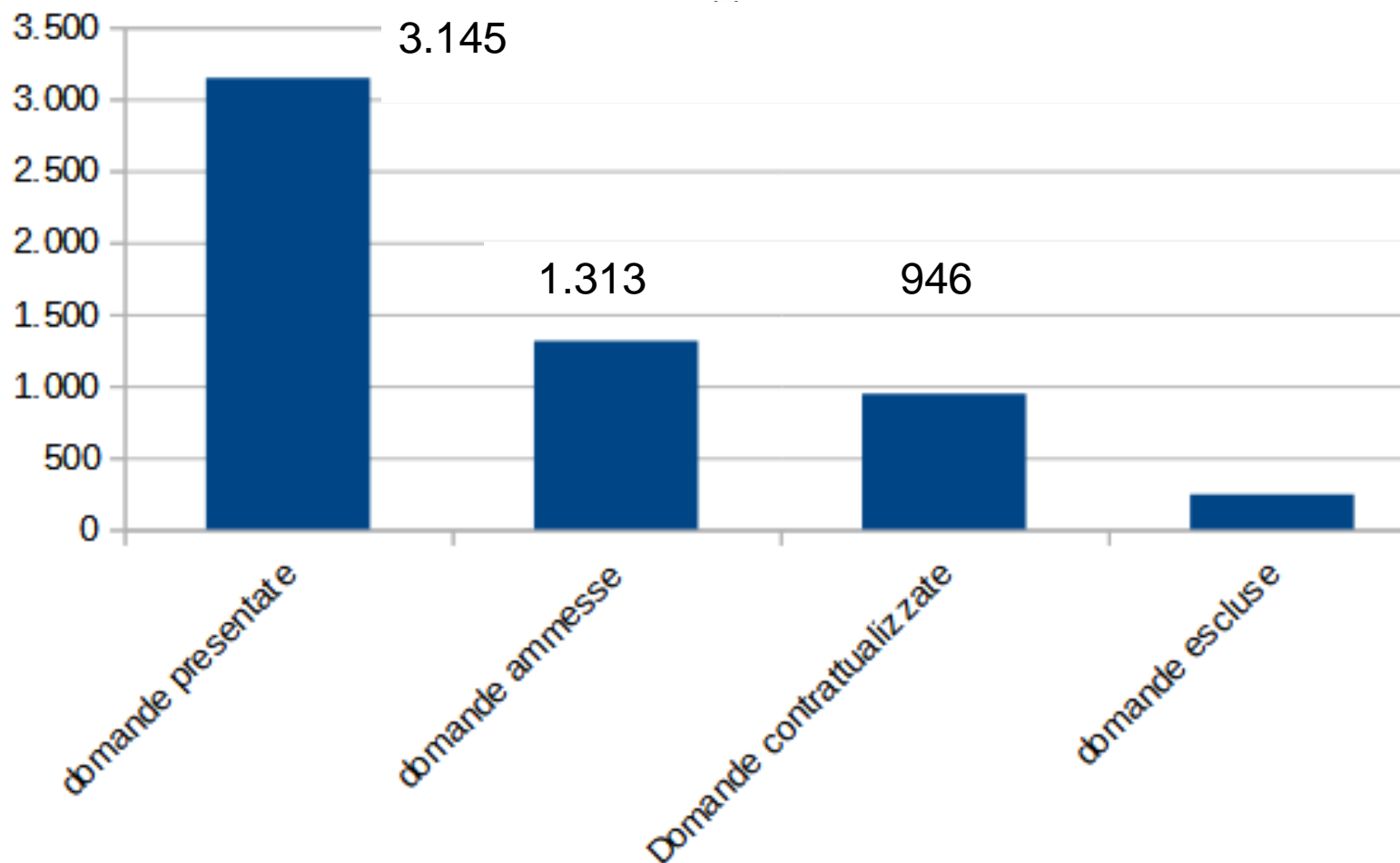

Pacchetto giovani
nella
programmazione
attuale del PSR in
Regione Toscana

Rinunce esclusioni

Bando 2015: 13%

Bando 2016: 42%

Bando 2019: ?

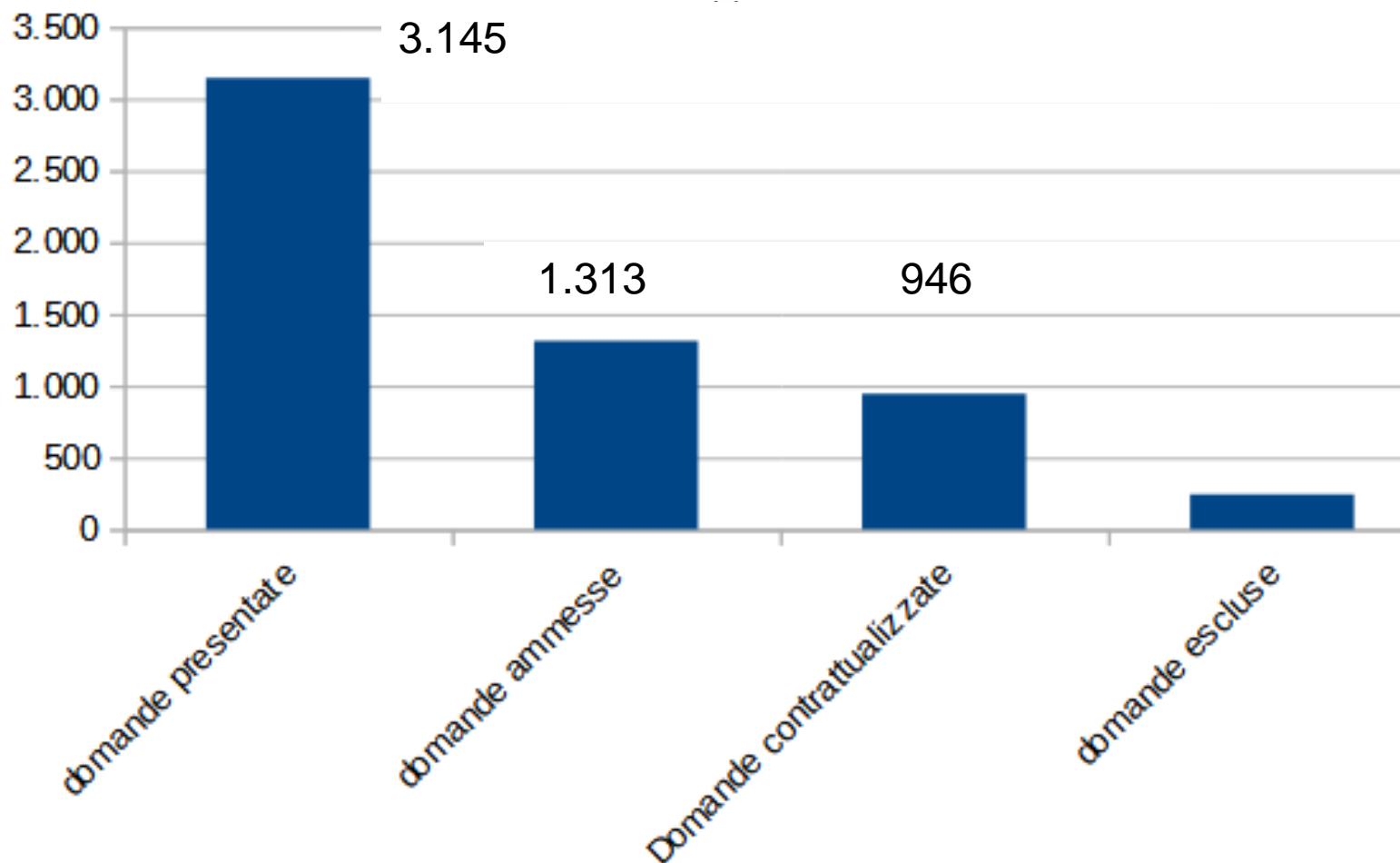

PSR: NON SOLO AGRICOLTURA MA ANCHE AMBIENTE E CONSERVAZIONE PAESAGGIO















Sentiero 5 bis prima



dopo i lavori



Il PSR in Toscana ha investito molto in interventi di carattere ambientale.

Sulle azioni

“Preservare, ripristinare e valorizzare gli ecosistemi connessi all'agricoltura e alla silvicoltura”

“Incentivare l'uso efficiente delle risorse e il passaggio a un'economia a basse emissioni di carbonio nel settore agroalimentare e forestale”

Ha destinato risorse per oltre 430 milioni di euro (più del 45% della spesa totale).



<https://www.lunigianaworld.it>





Fonte Rapporto stato foreste in
Toscana 2019

EVOLUZIONE SUPERFICI FORESTALI REGIONE TOSCANA

**Incremento medio delle superfici a
bosco di 6,98 ha al giorno.**



BANDI APERTI

BANDI 2022	DOTAZIONE BANDO	N. DOMANDE PRESENTATE NON ANCORA CHIUSE SU S.I. ARTEA	SCADENZA BANDO
2.1 - Sostegno allo scopo di aiutare gli aventi diritto ad avvalersi di servizi di consulenza	5.000.000	19	30-nov-22
Pacchetto giovani 2022	11.900.000	0	30-nov-22
16.9 Sostegno per la diversificazione delle attività agricole in attività riguardanti l'assistenza sanitaria, l'integrazione sociale, l'agricoltura sostenuta dalla comunità e l'educazione ambientale e alimentare	8.898.674	29	25-ott-22

BANDI DI PROSSIMA PUBBLICAZIONE

BANDI 2022	DOTAZIONE BANDO	PUBBLICAZIONE BANDO
4.3.1 Sostegno agli investimenti agricoli in infrastrutture per migliorare la gestione della risorsa idrica	3.000.000	ott-22
4.1.1 Miglioramento della redditività e della competitività delle aziende agricole	8.250.000	ott-22
14 "Benessere animale"	3.000.000	ott-22
1.2 Sostegno ad attività dimostrative e azioni di informazione	781.252	nov-22
Strategia d'Area interna Valdarno Valdisieve.	900.000	nov-22
6.4.1 Diversificazione delle aziende agricole	5.400.000	dic-22
5.2 Ripristino terreni agricoli danneggiati da calamità naturali (bando rivolto ai danni arrecati dagli incendi estivi)	2.697.913	bando condizionato al riconoscimento dello stato di calamità da parte del ministero



STRAORDINARIA

L'Europa investe nelle zone rurali



Bando pacchetto Giovani 2022: aiuti per avviare l'impresa agricola

BANDO CON ATTUAZIONE



Psr Fears 2014-2022. Giovanisì. Premio di primo insediamento di 40.000 euro (50.000 in aree montane) per ciascun giovane, tra i 18 e i 40 anni, e un contributo per gli investimenti indicati nelle operazioni 4.1.2 e 6.4.1 del Programma di sviluppo rurale Fears 2014-2022. Domande online dal 30 settembre ed entro le ore 13.00 del 30 novembre 2022

Data di scadenza presentazione domande

30 novembre 2022

Condividi

Favorire il **ricambio generazionale** nel settore agricolo consentendo di ottenere un premio per l'avviamento dell'attività agricola e di ricevere contemporaneamente contributi per investimenti finalizzati ad ammodernare le strutture e dotazioni aziendali e diversificare le attività agricole. E' questa la finalità del [bando Aiuto all'avviamento di imprese per giovani agricoltori. Pacchetto giovani. Annualità 2022](#) approvato dalla Regione Toscana con [decreto dirigenziale 15637 del 3 agosto 2022](#).

entro le ore 13.00 del 30 novembre
2022





Regione Toscana



*«Piano Strategico Nazionale della PAC-
Programmazione 2023-2027. Interventi regionali
per lo Sviluppo Rurale»*



DOTAZIONE FINANZIARIA 23-27 PER ANNO E SPESA PUBBLICA (REGIONE TOSCANA)

	2023	2024	2025	2026	2027	TOT
Spesa pubblica	133.190.970	153.905.634	153.905.634	153.905.634	153.905.634	748.813.504

FABBISOGNO QUOTA REGIONALE 2023-27

	2023	2024	2025	2026	2027	TOT
	23.694.673	27.379.812	27.379.812	27.379.812	27.379.812	133.213.922

NUOVI TASSI DI COFINANZIAMENTO 2023/27

QUOTA FEASR	40,70%
QUOTA NAZIONALE, DI CUI:	59,30%
STATO	41,51%
REGIONE	17,79%

- **IL Piano Strategico della Pac (il vecchio PSR) PREVEDE 8 TIPI DI INTERVENTO PER LO SVILUPPO RURALE (FEASR) CHE SONO DECLINATI A LIVELLO NAZIONALE IN 76 INTERVENTI.**

Gli 8 tipi di intervento per lo sviluppo rurale (FEASR) sono i seguenti:

1. Impegni ambientali, climatici e altri impegni in materia di gestione
2. Sostegno a zone con vincoli naturali o altri vincoli territoriali specifici
3. Sostegno a zone con svantaggi territoriali specifici derivanti da determinati requisiti obbligatori (p.es. Direttiva Quadro sull'acqua)
4. Investimenti
5. **Insediamiento dei giovani agricoltori e avvio di nuove imprese rurali**
6. Strumenti per la gestione del rischio
7. Cooperazione
8. Scambio di conoscenze e Informazione



GLI INTERVENTI NAZIONALI DEL PSP LE SPECIFICITA' REGIONALI E I PROSSIMI STEP

- L'Italia ha previsto schede di **intervento nazionali con dettagli a livello regionale**



Il 30/9 è stato rimandato alla Ce la nuova versione del PSP con:

- Integrazioni in risposta alle osservazioni della Ce
- Specificità ed elementi di dettaglio regionali
- Indicazione degli Unit Amounts (importi unitari) e dei planned outputs (indicatori di risultato pianificati) per ogni scheda intervento che si intende attivare



ATTESA APPROVAZIONE DA PARTE DELLA CE ENTRO IL 31/12/22. OPERATIVITA' DEL PSP DAL 1 GENNAIO 2023.



GLI INTERVENTI DEL PSP CHE SI PREVEDE DI ATTIVARE IN TOSCANA 2/2

- **Nella proposta della Regione Toscana di ripartizione delle risorse non è prevista l'attivazione di tutti i 76 interventi del PSP 2023/2027, in quanto:**
 - ✓ alcuni interventi sono di **competenza nazionale** (fondi di mutualità);
 - ✓ alcuni interventi **non trovano applicazione sul territorio regionale** in base alle esigenze e ai fabbisogni dell'agricoltura toscana, in quanto rispecchiano le realtà agricole e rurali di altre regioni;
 - ✓ è necessario **indirizzare le risorse laddove risulta più necessario**, anche allo scopo di razionalizzare e **semplificare l'attuazione** da un pdv amministrativo.

